



*earning every day-ahead your trust
stepping forward to the future*

opcom operatorul pieței de energie electrică și de gaze naturale din România

22opcom
years together

Funcționarea Pieței pentru Ziua Următoare

în perioada 01.04 - 30.04.2023

Numărul de participanți care au oferit și tranzacționat pe PZU în perioada 01.04 - 30.04.2023

[nr. participanți]

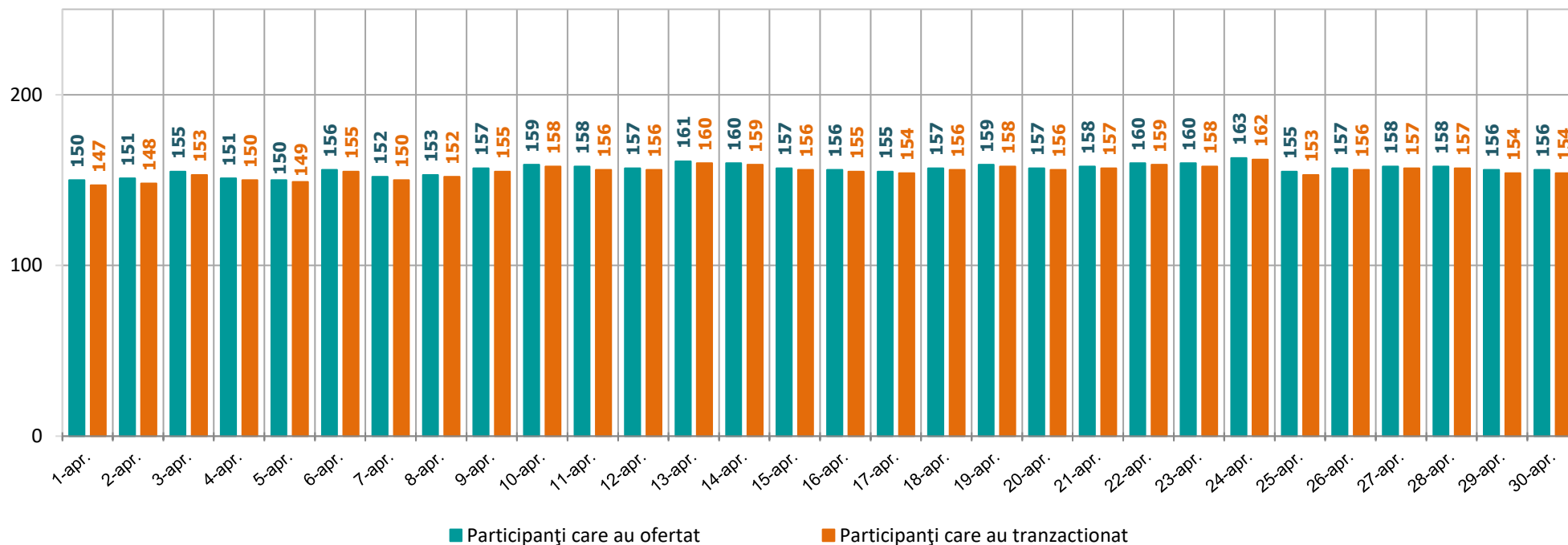

Nr. maxim al participanților care au oferit = 163

Nr. mediu al participanților care au oferit = 156

Nr. mediu al participanților care au tranzacționat = 155

Volumele zilnice de energie electrică oferite și tranzacționate în perioada 01.04 - 30.04.2023

[GWh]

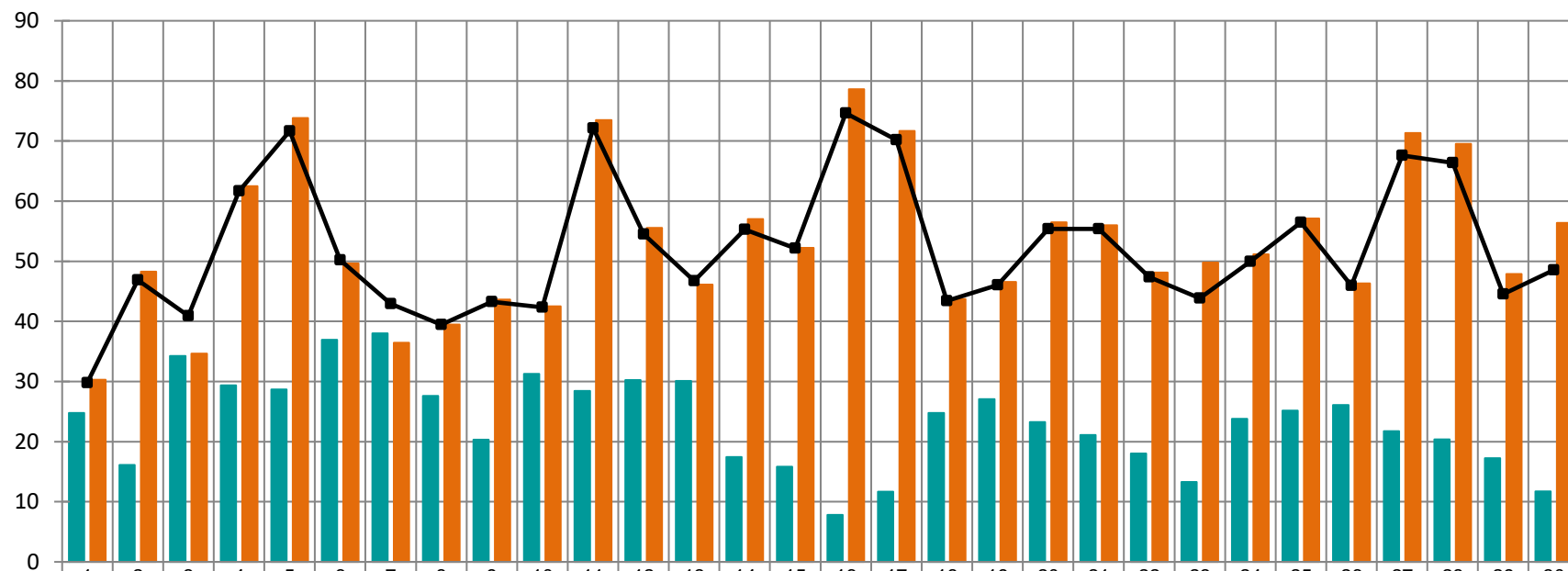

Oferta de Cumparare	25	16	34	29	29	37	38	28	20	31	28	30	30	17	16	8	12	25	27	23	21	18	13	24	25	26	22	20	17	12
Oferta de Vanzare	30	48	35	63	74	50	36	39	44	42	73	56	46	57	52	79	72	44	47	56	56	48	50	51	57	46	71	70	48	56
Volum Tranzactionat	30	47	41	62	72	50	43	39	43	42	72	55	47	55	52	75	70	43	46	55	55	47	44	50	56	46	68	66	45	49

Volumul ofertelor de cumpărare = 703 GWh

Volumul ofertelor de vânzare = 1.596 GWh

Volumul total tranzacționat = 1.566 GWh

Ponderea zilnică a tranzacțiilor pe PZU în prognoza consumului intern în perioada 01.04 - 30.04.2023

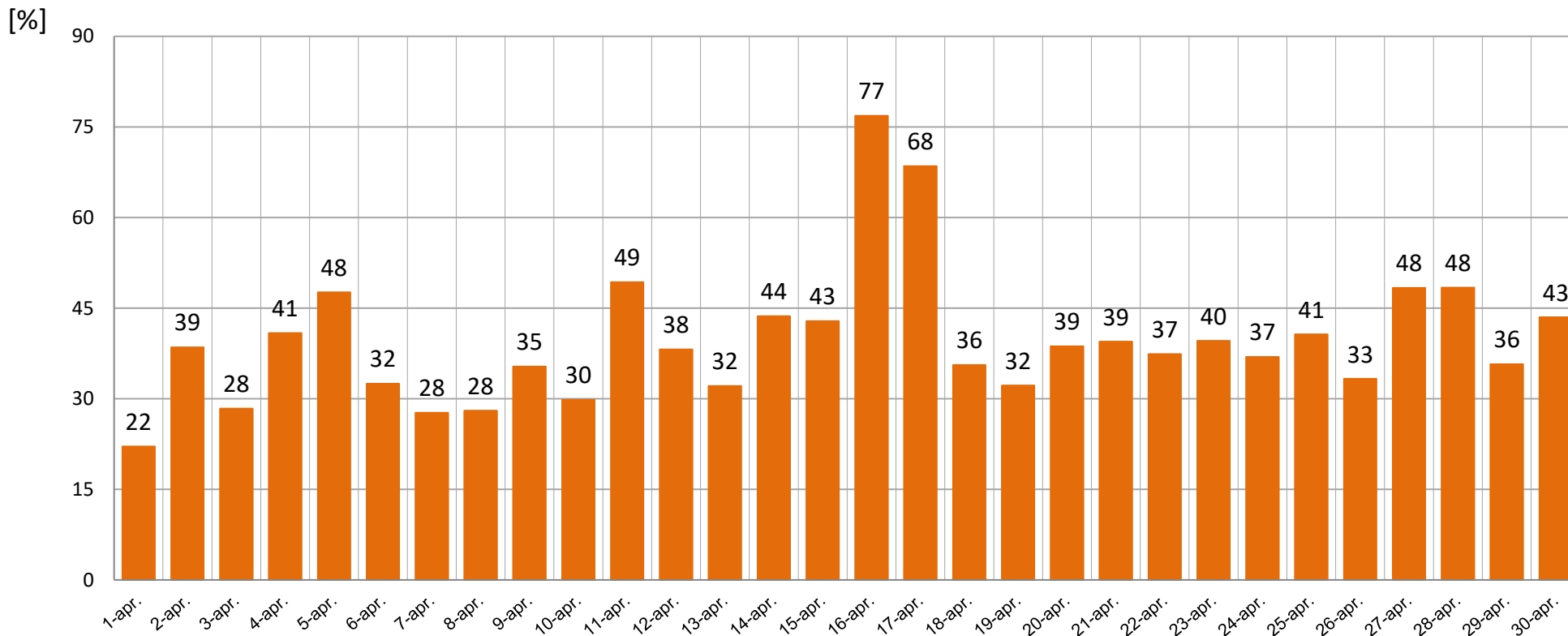

Ponderea medie = 39,0 %

Prețul de Închidere a Pieței în perioada 01.04 - 30.04.2023

[LEI/MWh]

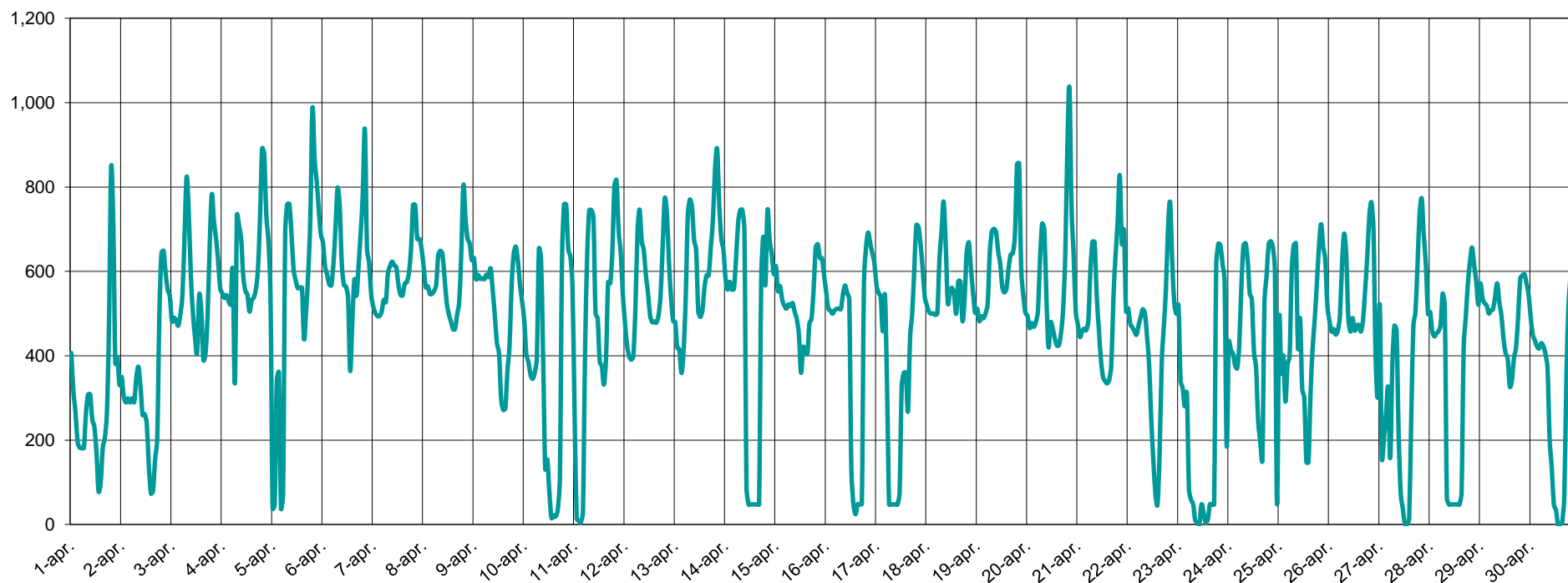

PIP max. = 1.034,84 lei / MWh

PIP min. = 0,1 lei / MWh

Prețul de Închidere a Pieței (medie zilnică aritmetică) realizat în perioada 01.04 - 30.04.2023

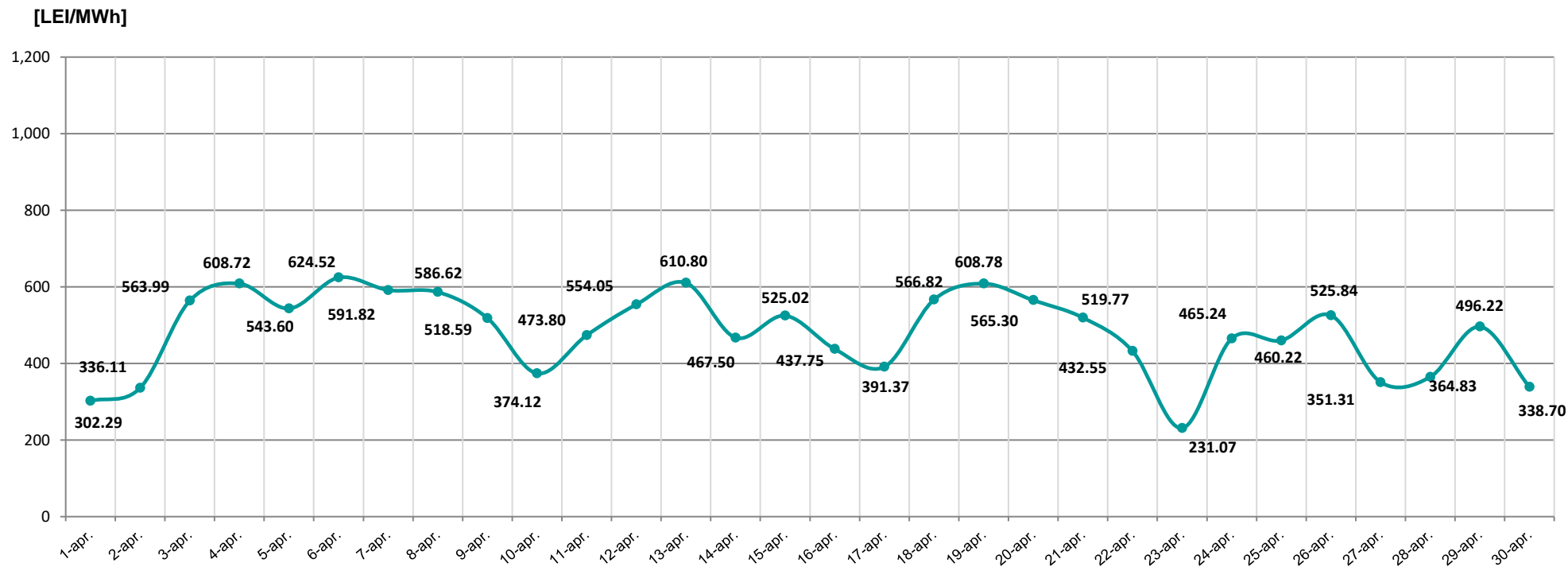

Pret mediu artimetic = 481,24 lei/MWh

Prețul de Închidere a Pieței (medie zilnică ponderată) realizat în perioada 01.04 - 30.04.2023

[LEI/MWh]

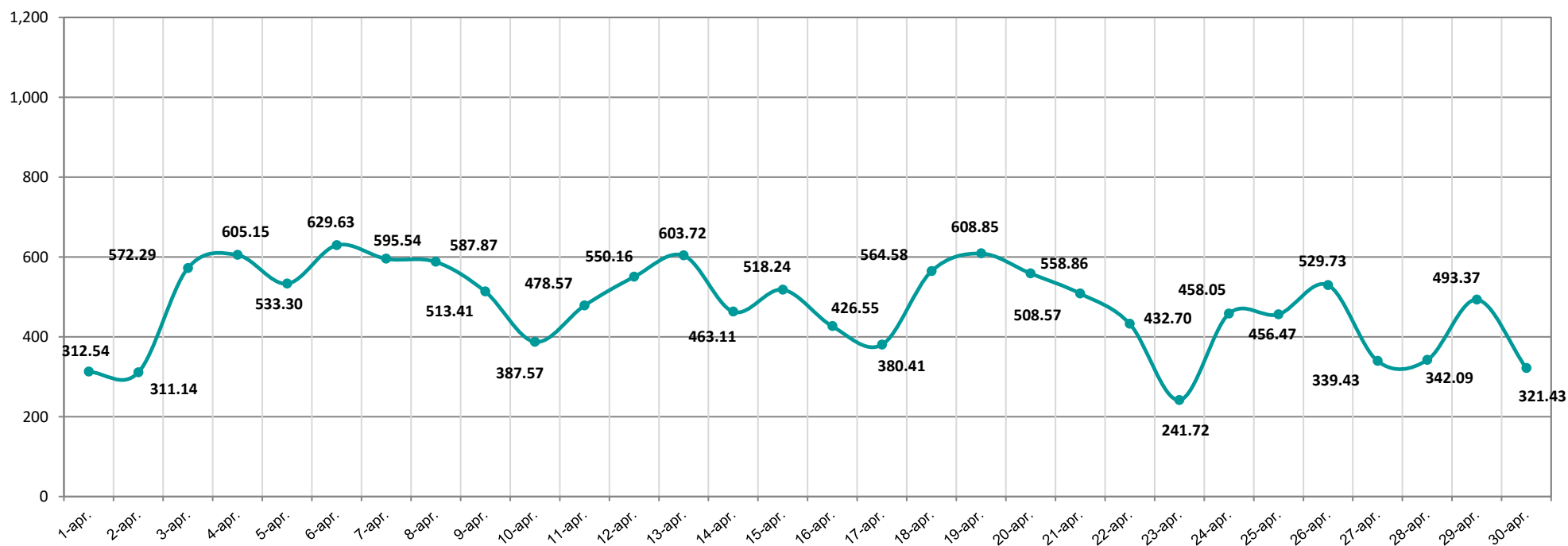

Pret mediu ponderat = 475,68 lei/MWh

Evoluția zilnică a volumelor valorice tranzacționate în perioada 01.04 - 30.04.2023

[mil. LEI]

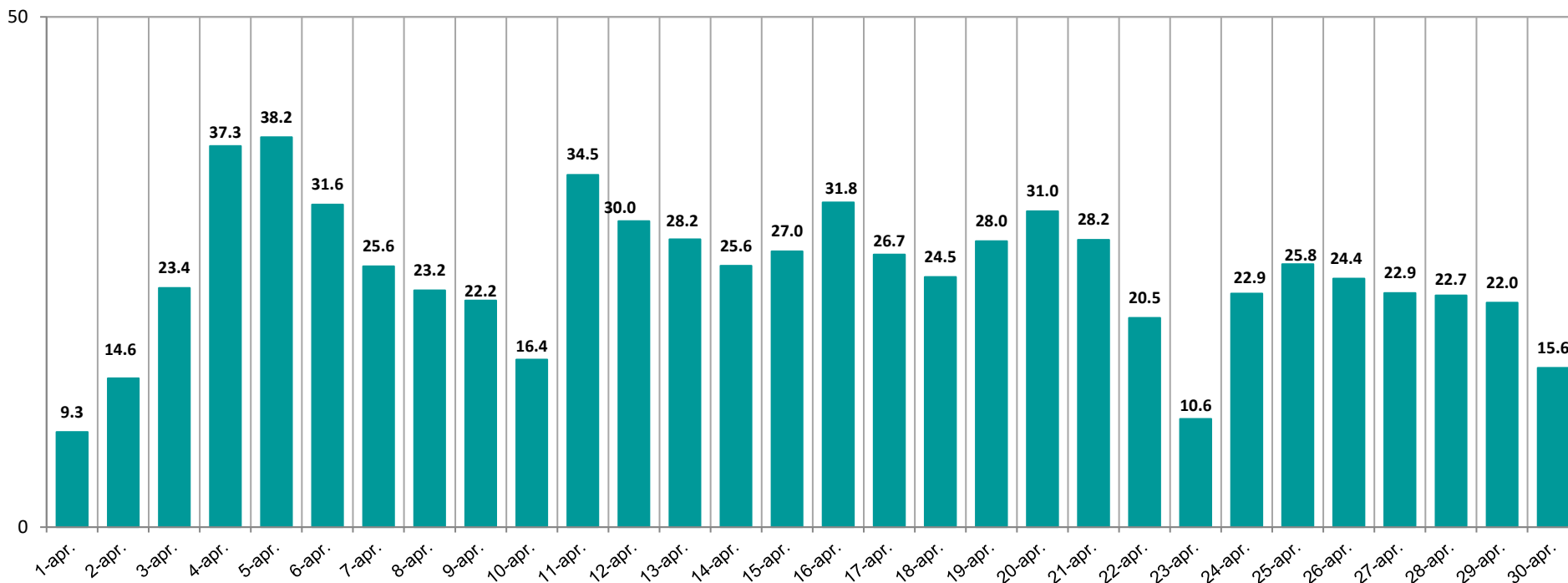

Volum valoric total tranzacționat = 744,70 mil. Lei

Fluxuri de energie pe sensul HU→RO Valori medii orare în perioada 01.04 - 30.04.2023

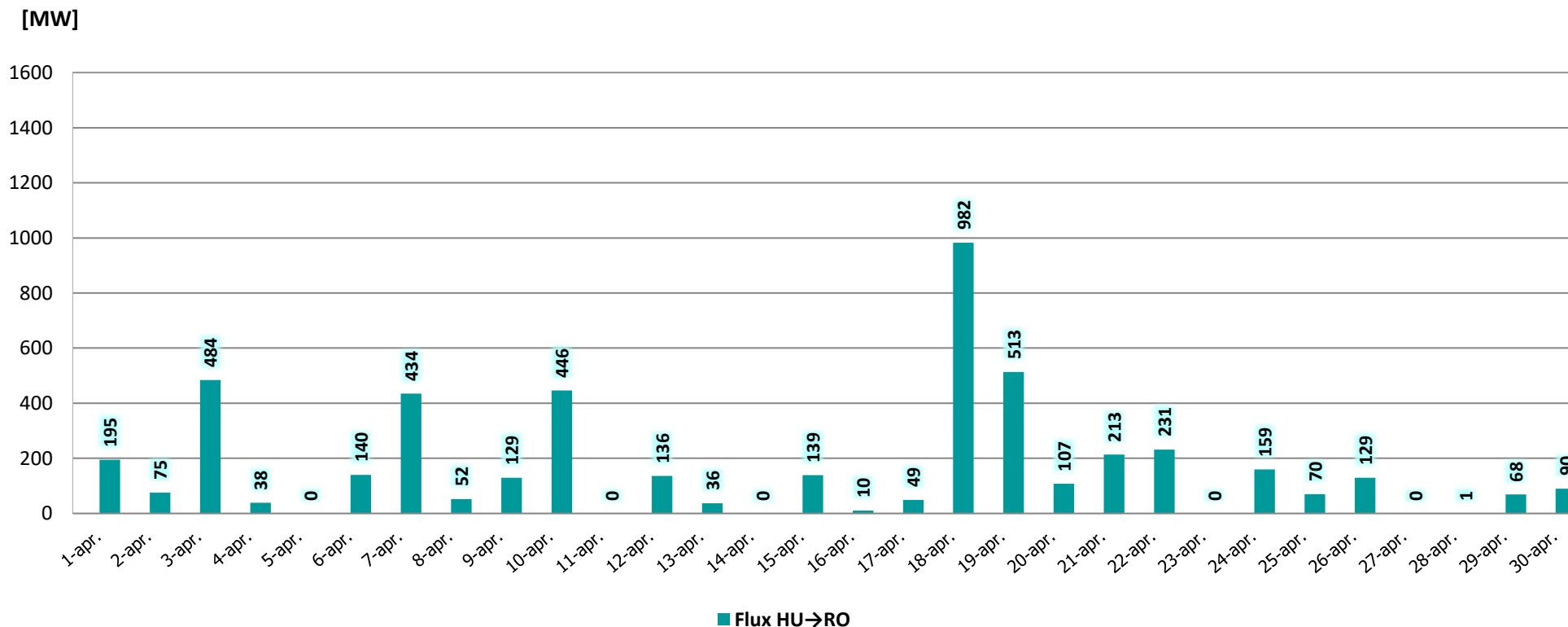

IMPORT (medie orară) = 164,3 MW

Fluxuri de energie pe sensul RO→HU Valori medii orare în perioada 01.04 - 30.04.2023

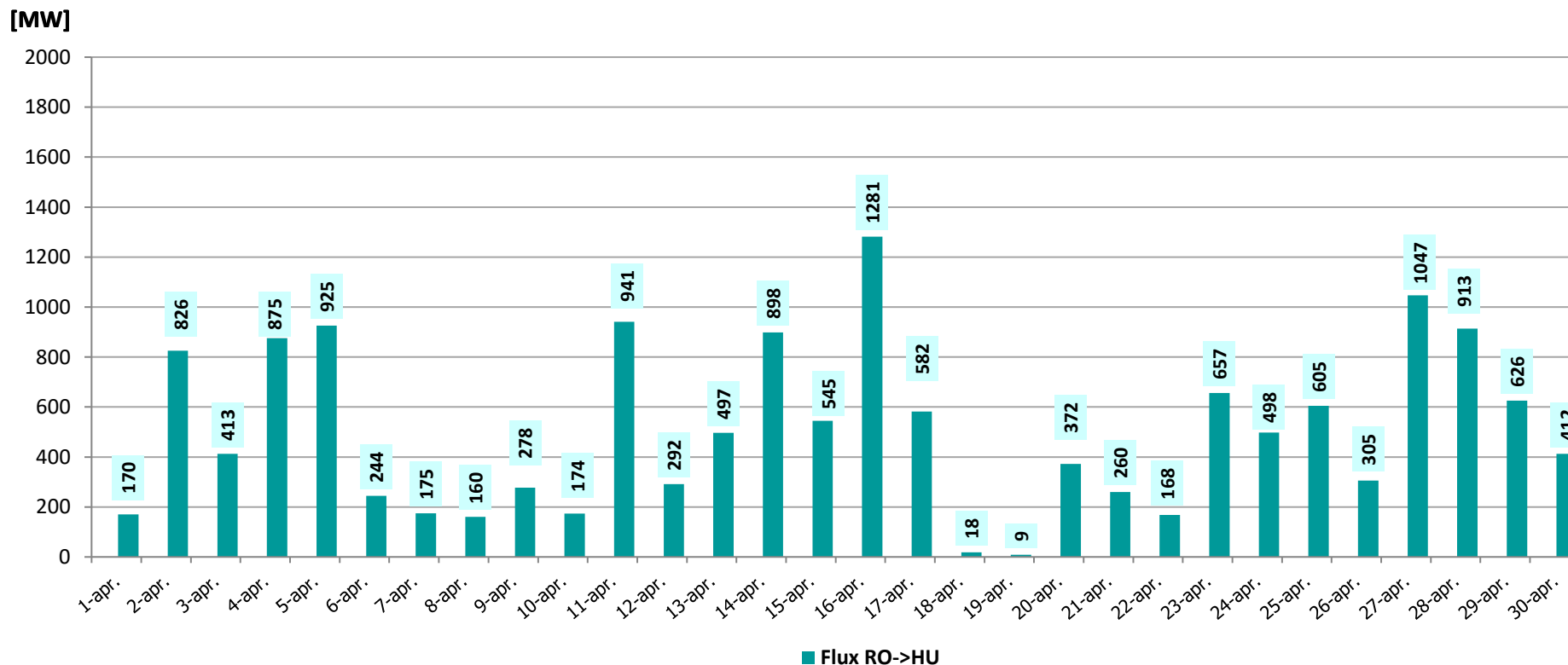

ATC mediu orar = 505,6 MW

ATC și fluxuri de energie pe sensul BG→RO Valori medii orare în perioada 01.04 - 30.04.2023

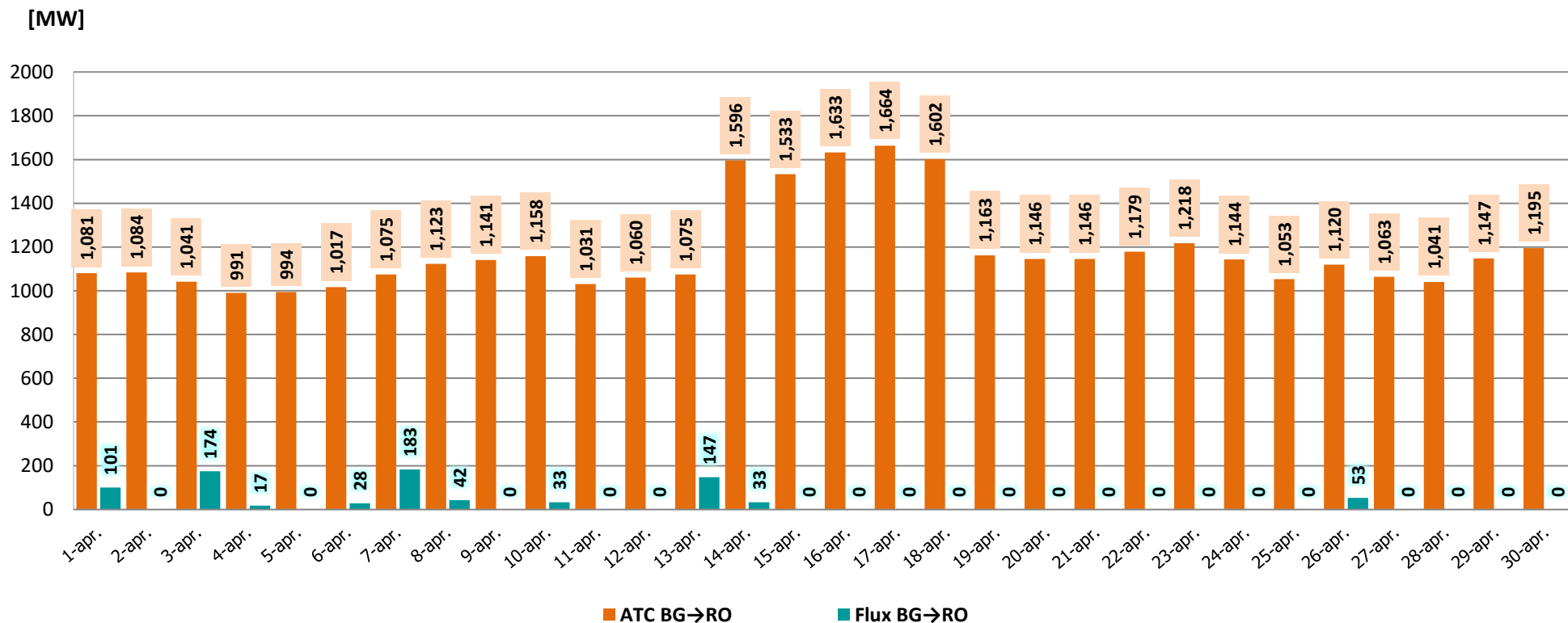

ATC mediu orar = 1.183,7 MW

IMPORT (medie orară) = 27,1 MW

CU = 2,29 %

ATC și fluxuri de energie pe sensul RO→BG Valori medii orare în perioada 01.04 - 30.04.2023

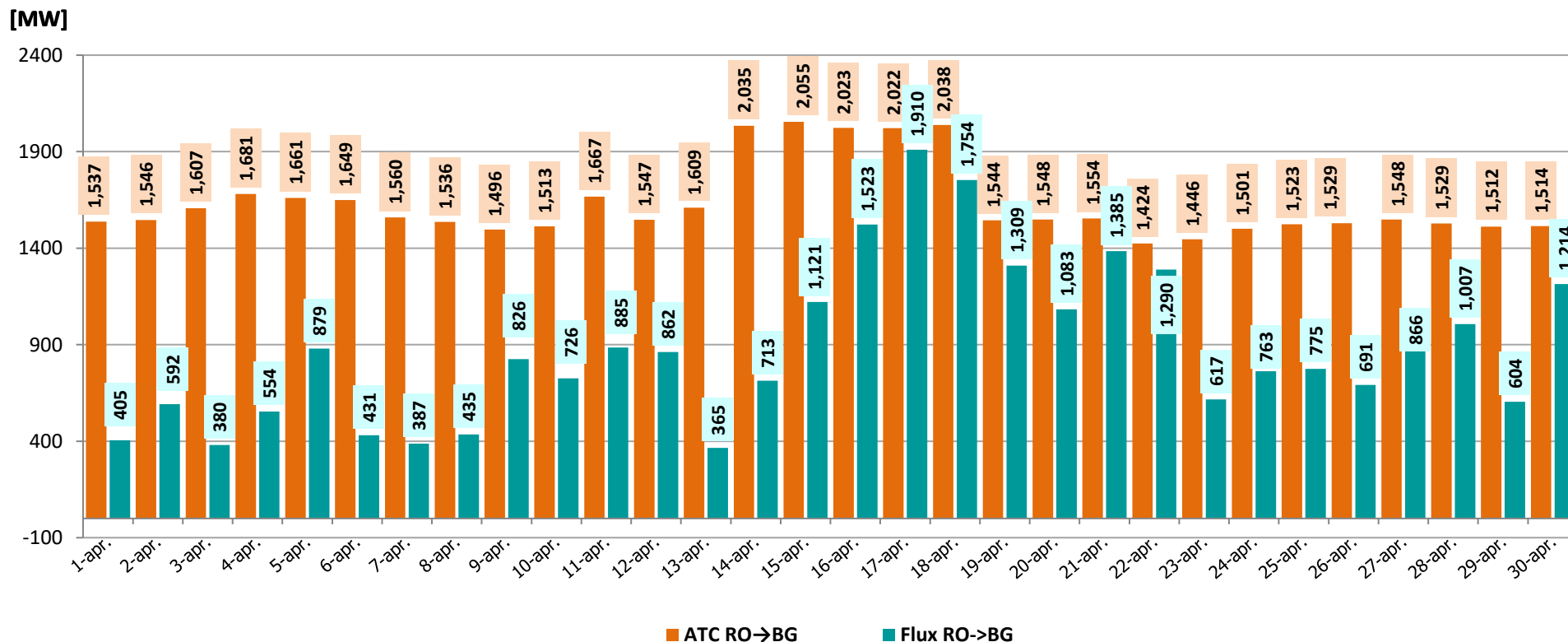

ATC mediu orar = 1.631,8 MW

EXPORT (medie orară) = 878,3 MW

CU = 53,83 %



earning every day-ahead your trust
stepping forward to the future

operatorul pieței de energie electrică și de gaze naturale din România

22opcom
years together

Valoarea OP emise pentru tranzacțiile realizate pe PZU aferente livrarilor de energie electrică în perioada 01.04-30.04.2023 (712,27 mil. lei)

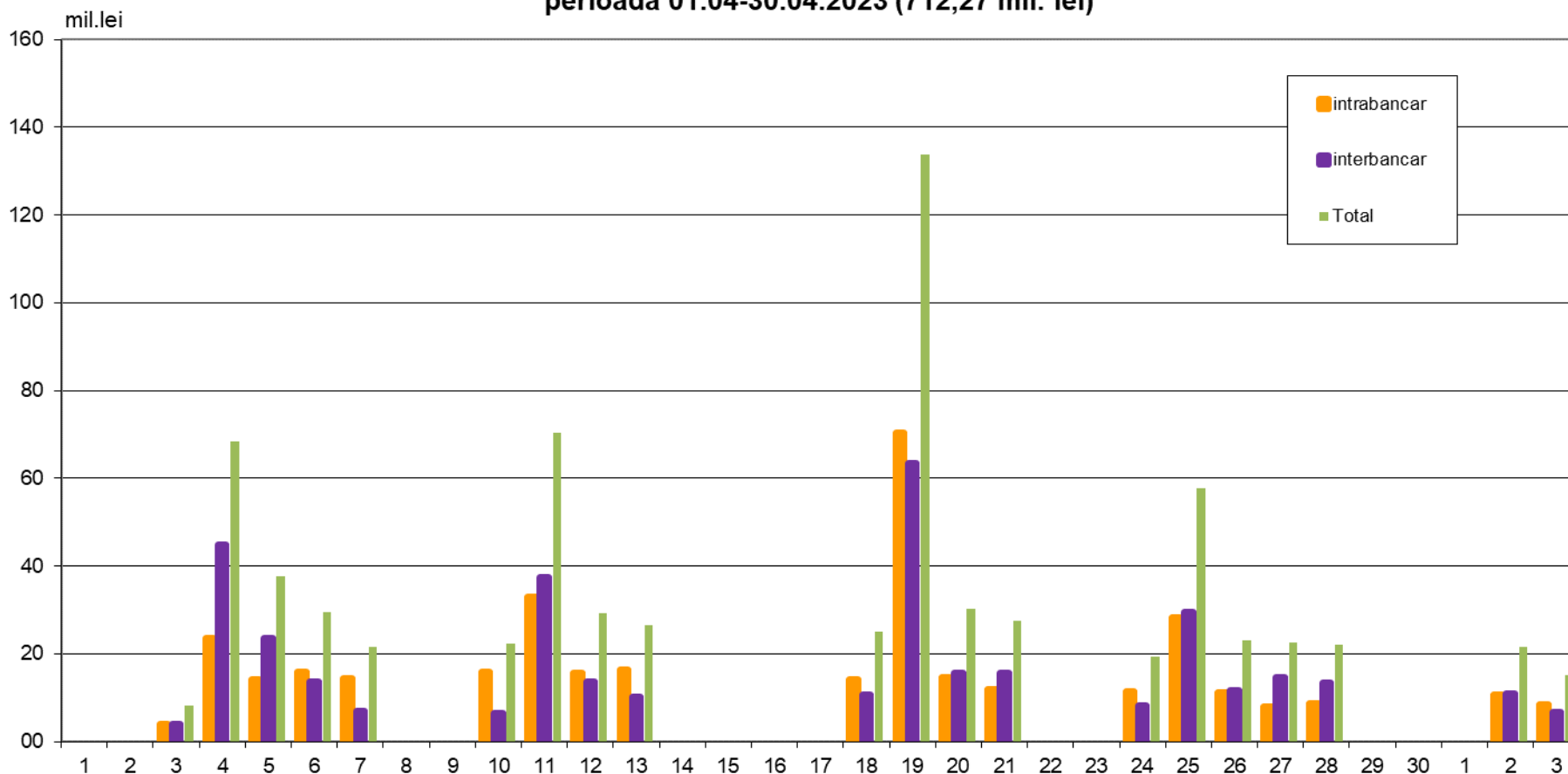

Date de sinteză privind tranzacționarea pe Piața Intrazilnică în perioada 01.04 – 30.04.2023

Nr. participanți (care au ofertat) = 48

Nr. de tranzacții încheiate = 71.406
din care:

- nr. tranzacții încheiate pentru intervale de 15 min = 37.728

Cantitate tranzacționată = 97,91 GWh
din care:

- cantitate tranzacționată pentru intervale de 15 min = 18,79 GWh

Preț mediu ponderat = 505,36 Lei/MWh

Valoare totală a tranzacțiilor realizate = 49,48 mil. Lei



*earning every day-ahead your trust
stepping forward to the future*

opcom operatorul pieței de energie electrică și de gaze naturale din România

22opcom
years together

Vă mulțumim pentru atenție !

www.opcom.ro